| Subcuenca | Río Principal | Área (km2) | Nivel en m (max - min) | Diferencia | Localidad/Parajes |
|---|---|---|---|---|---|
| IR-01 | R. Grande | 120,967814 | 758 - 428 | 330 | Segunda Usina<br>El Quebracho<br>Monsalvo |
| PM-01 | R. Tercero (Ctalamochita) | 106,153875 | 561 - 388 | 173 | Almafuerte<br>La Cascada |
| PM-02 | A. Soconcho | 203,507364 | 1215 - 412 | 803 | Parque Calmayo<br>Las Bajadas<br>Soconcho |
| PM-03 | A. de los Cóndores | 79,322521 | 752 - 415 | 337 | |
| RT-01 | R. Grande | 121,593892 | 749 - 518 | 231 | Villa Rumipal<br>Villa Quillinzo |
| RT-02 | A. Vilchez * | 73,275442 | 857 - 496 | 361 | Villa del Dique |
| RT-03 | R. Santa Rosa | 171,175939 | 1174 - 533 | 641 | Santa Rosa de Calamuchita<br>El Corcovado - El Torreon<br>an Ignacio (Loteo San Javier)<br>Arroyo Seco |
| RT-04 | R. Santa Rosa | 109,6455 | 1252 - 608 | 644 | Villa General Belgrano<br>Falda de los Reartes |
| RT-05 | R. Santa Rosa | 202,199968 | 2261 - 601 | 1660 | Atos Pampa<br>Villa Santa Mónica<br>Sol de Mayo |
| RT-05 | R. Santa Rosa | 202,199968 | 2231 - 605 | 1626 | |
| RT-06 | R. Santa Rosa | 122,802853 | 2783 - 924 | 924 | Cerro Champaqui |
| RT-07 | A. de Amboy | 102,329023 | 1146 - 534 | 612 | Amboy<br>Villa Amancay<br>San Jose |
| RT-08 | R. Quillinzo | 189,22721 | 1140 - 533 | 607 | Villa Cañada del Sauce |
| RT-09 | R. Quillinzo | 466,677653 | 2157 - 724 | 1433 | Tala Cruz<br>Cerro Colorado |
| RT-10 | R. de la Cruz | 93,741024 | 745 - 533 | 212 | La Cruz<br>Las Caleras |
| RT-11 | R. de la Cruz | 247,146413 | 1183 - 627 | 556 | Río de los Sauces<br>Cerro San Lorenzo<br>Villa Tronquils<br>Villa San Lorenzo<br>R. De La Cruz Oeste |
| RT-12 | R. de la Cruz | 181,591044 | 1826 - 745 | 1081 | Huerta Vieja<br>San Jose<br>Las Lagunitas |
| RT-13 | A. La Dormida* | 257,968594 | 754 - 537 | 217 | Berrotarán<br>La Dormida |

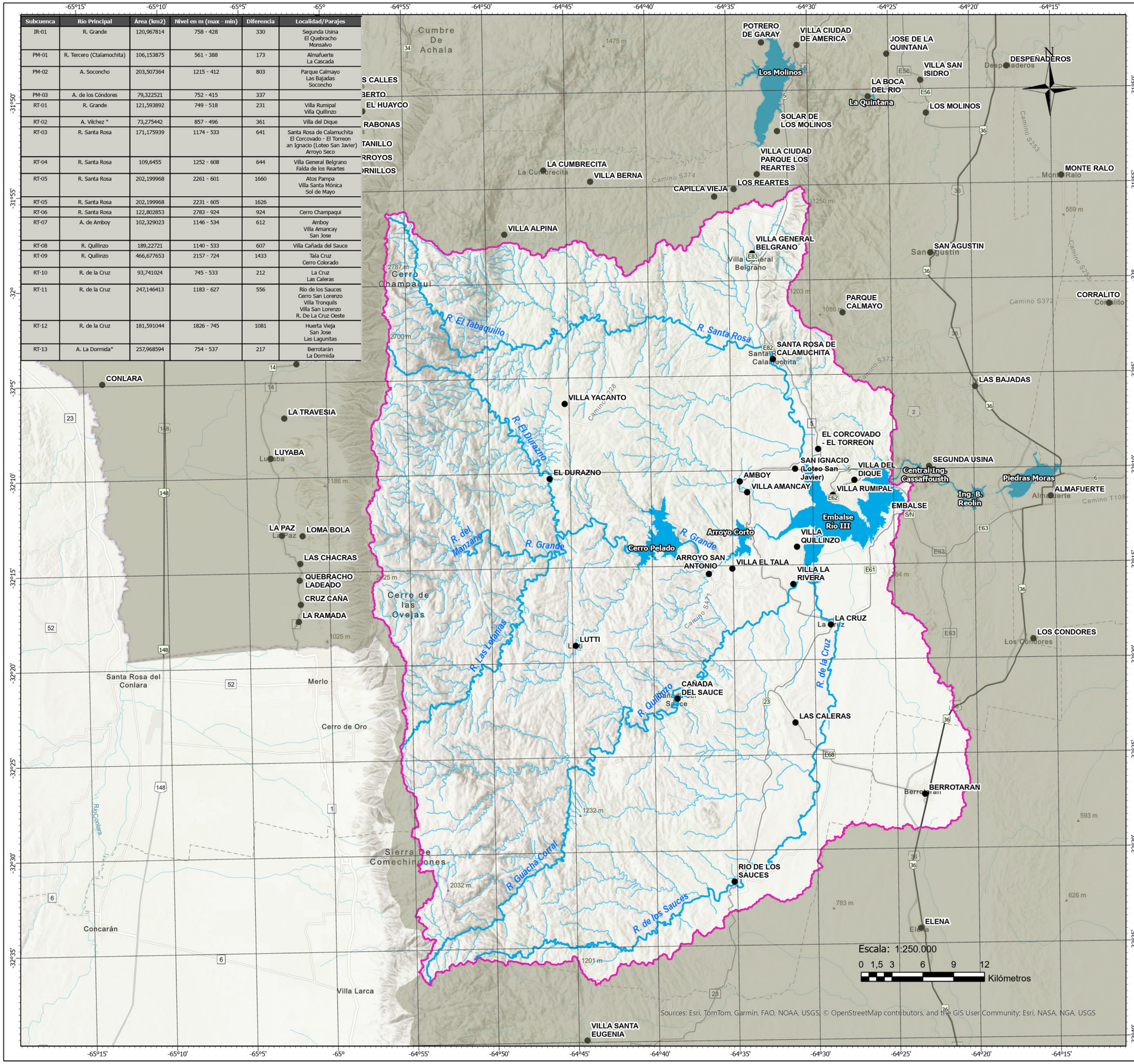


# Cuenca de Embalse

## Embalse Río Tercero

Provincia de Córdoba
República Argentina

## Leyenda

- Cuenca Embalse Río Tercero
- Localidad
- Cursos de Agua
- Embalses
- Red vial nacional
- Red vial primaria
- IR-01: Ing. B. Reolin
- PM-01: Subcuenca R. Tercero (Ctalamochita)
- PM-02: Subcuenca A. Soconcho
- PM-03: Subcuenca A. de los Cóndores
- RT-01: Subcuenca R. Grande
- RT-02: Subcuenca A. Vilchez
- RT-03: Subcuenca Baja R. Santa Rosa
- RT-04: Subcuenca A. del Sauce
- RT-05: Subcuenca Alta R. Santa Rosa
- RT-05: Subcuenca Media R. Santa Rosa
- RT-06: Subcuenca R. El Tabaquillo
- RT-07: Subcuenca A. Amboy
- RT-08: Subcuenca Baja R. Quillinzo
- RT-09: Subcuenca Alta R. Quillinzo
- RT-10: Subcuenca Baja R. de la Cruz
- RT-11: Subcuenca Media R. de la Cruz
- RT-12: Subcuenca Alta R. de la Cruz
- RT-13: Subcuenca A. La Dormida
- LonaExteriorRioTercero_Erase

## Ubicación Relativa

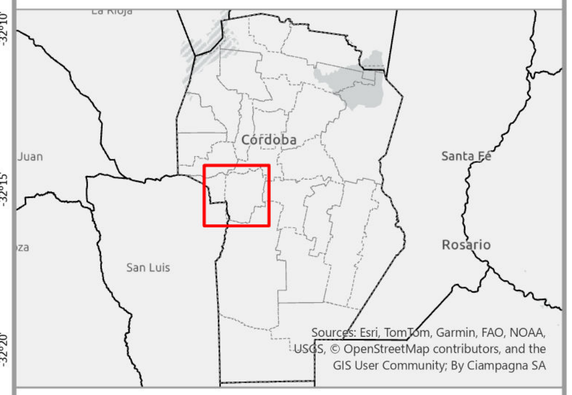


Fuentes:

Administración Provincial de Recursos Hídricos
Dirección Provincial de Vialidad Córdoba
Instituto Geográfico Nacional

Proyección

**POSGAR 98 Faja 4**

| MAPA N°: 1/1 | FECHA: Febrero 2026 |
|---|---|

Hoja Impresión: A2

Área de Sistemas de Información Georreferenciada
- Inventario de los Recursos Hídricos
Dirección General de Planificación y Gestión Estratégica
APRHI

MINISTERIO DE INFRAESTRUCTURA Y SERVICIOS PÚBLICOS

Córdoba GOBIERNO DE LA PROVINCIA